

EN CATALUÑA

RASGAR EL FORJADO DE UN ÚLTIMO PISO

Este piso en el pueblo de Cervelló, Barcelona, se ha reinventado por completo gracias a la intervención del equipo Mis Mas



La división de los diferentes ambientes de la vivienda se realizó mediante paneles de metal y vidrio, para aprovechar al máximo el espacio y la luz natural. Dos habitaciones, una con vestidor, dos baños, una zona de estar, la cocina y un lavadero componen este piso cuya remodelación es un auténtico acierto.

Estos tres fotos pertenecen al proceso de realización de la obra. En ellas se observa la terraza azotea cuando fue derribada y una vez finalizada. Como se puede comprobar en la imagen de arriba, la abertura se convirtió en una impresionante fuente luminica.

Cuando las tres responsables del equipo Mis Mas visitaron por primera vez este piso, se dieron cuenta del gran potencial que tenía. Ampio, con suficientes metros cuadrados para convertirse en vivienda definitiva, pero con un problema que urgía resolver: la falta de luz natural.

En efecto, la entrada de esta fuente de vitalidad sólo se producía en el salón en el lado que daba a la calle y a través de un respiradero en el área de las habitaciones. La suerte corrió de su parte, pues la terraza azotea era privada y pertenecía a este última vivienda. La solución que se adoptó fue la siguiente: se derribó parte de la terraza azotea para crear un patio alargado dentro de la propio piso que recorrida de punta a punta la vivienda. Así, la fuente de luz llegaría a todas las estancias: salón, cocina, habitaciones y baños.

En esta ocasión, toda la superficie celeste del patio se acristaló para que se integrara dentro de la casa y sirviera también como vía de comunicación entre las diferentes estancias. Gracias a esta intervención se consiguió que el corazón de la casa se desplazara de la fachada de la calle, por cierto, muy ruidosa, y que la vida del se centrara en torno a esta fuente de luz, otorgando más serenidad y energía positiva.

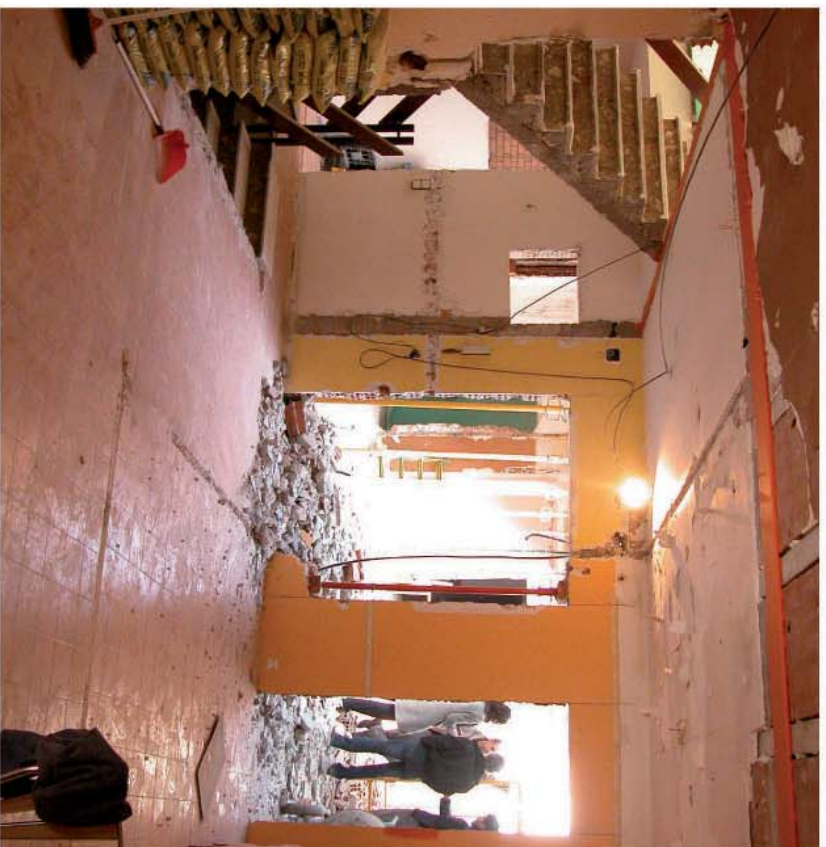

EN BARCELONA DE SÓTANO OSCURO A PATIO CON LUZ

El equipo barcelonés consiguió dar vida nueva a los oscuros almacenes frigoríficos situados en la planta baja de esta finca industrial y a un piso en Cerbelló, ambos en Barcelona.



REFORMA REALIZADA POR EL EQUIPO MIS MAS, BARCELONA

Vanessa Almar, interiorista; Cécile Carré, interiorista; Julie Rounaud, arquitecta. (Ver página de datos y direcciones)



El reto era bastante grande, la planta sótano de este edificio era un viejo almacén frigorífico que apenas tenía luz y que sus actuales propietarios quería aprovechar para ampliar la vivienda. El viejo recinto sólo tenía un pequeño lucernario que permitía la aireación del almacén en tiempo pasado. Para conseguir más metros cuadrados, primero se robó algo de espacio a la primera planta donde existía un pequeño despacho con terraza, que fue finalmente derribado con el objetivo de crear un patio central de aproximadamente 18 m², enterrado en la planta baja. La mayor parte del perímetro del mismo se cerró con carpintería metálica y cristal para que entrara el máximo de luz en la planta sótano de la vivienda. Así, tanto el salón como las habitaciones recibirían una gran aporte lumínico confiriendo mayor calidad espacial y habitabilidad a la planta baja. Se prescindió de cubrir la bóveda celeste del patio para multiplicar su uso durante los meses de buen tiempo. Gracias a esta reforma, se consiguió que un espacio totalmente oscuro y cien por cien inhabitable se convirtiera en una vivienda llena de luz y vida, que resulte funcional en su uso y tremendamente cómoda para su disfrute.



La mayor parte del perímetro de la casa se cerró con carpintería de metal y vidrio. En la otra página hueco que se ganó para crear el patio central a l que ahora se abre el salón. Debajo: el aspecto exterior de la vivienda una vez reformada.